

SOCIO-EKONOMSKI POKAZATELJI

10.1. Učenici koji su završili osnovnu i srednju školu u Istarskoj županiji školske godine 2010./2011. te studenti s prebivalištem u Istarskoj županiji koji su diplomirali, magistrirali i doktorirali u 2011. godini

	UKUPNO	Ženski
Osnovna škola	1939	
Srednje škole	1890	942
-Gimnazije	541	341
-Tehničke i srodne škole	699	372
-Srednje umjetničke škole	28	25
-Industrijske i obrtničke škole	404	123
-Specijalne srednje škole ²⁾	6	4
-Srednje škole za odrasle	212	77
Stručni i sveučilišni studij	1561	943
-Visoke škole	106	
-Veleučilišta	147	
-Fakulteti- stručni	178	
-Fakulteti- sveučilišni	1101	
-Umjetničke akademije	29	
Magistri, magistri znanosti i sveučilišni specijalisti	49	27
-Magistri	3	3
-Magistri znanosti	29	14
-Sveučilišni specijalisti	17	10
Doktori znanosti	29	16

²⁾Srednje škole za mladež s teškoćama u razvoju

Izvor: Državni zavod za statistiku RH. SI 1470 (20.09.2012.); SI 1471 (13.09.2012.); SI 1472 (31.12.2012.)

10.2. Bruto domaći proizvod za Republiku Hrvatsku i Istarsku županiju, 2007., 2008. i 2009. godine

	Bruto domaći proizvod, mil. Kn	Bruto domaći proizvod, mil. EUR	Bruto domaći proizvod, mil. USD	Struktura po županijama, % (Hrvatska = 100)	Bruto domaći proizvod po stanovniku, kn	Bruto domaći proizvod po stanovniku, EUR	Bruto domaći proizvod po stanovniku, USD	Indeks (Hrvatska = 100)
2007.								
Hrvatska	314 223	42 833	58 558	100,0	70 835	9 656	13 201	100,0
Istarska	19 467	2 654	3 628	6,2	91 431	12 463	17 039	129,1
2008.								
Hrvatska	342 159	47 370	69 341	100,0	77 158	10 682	15 637	100,0
Istarska	20 411	2 826	4 137	6,0	95 310	13 195	19 315	123,5
2009.								
Hrvatska	328 672	44 781	62 244	100,0	74 208	10 111	14 054	100,0
Istarska	20 213	2 754	3 828	6,2	94 020	12 810	17 806	126,7

Izvor: Državni zavod za statistiku RH. Priopćenje 12.1.2. Bruto domaći proizvod za Republiku Hrvatsku, prostorne jedinice za statistiku 2. razine i županije u 2009. (14.03.2012.)

10.3. Zaposleni u pravnim osobama te zaposleni u obrtu i u djelatnostima slobodnih profesija (stanje 31. ožujka 2011.) prema spolu i djelatnosti

Djelatnosti	Zaposleni u pravnim osobama		Zaposleni u obrtu i djelat. slobodnih profesija		Ukupno zaposleni			
	Ukupno	Žene	Ukupno	Žene	Ukupno	%	Žene	%
Republika Hrvatska	1078011	504662	214022	94304	1292033		598966	
UKUPNO IŽ	57084	26839	16795	6683	73879	100,00	33522	100,00
Struktura % (RH=100)	5,30	5,32	7,85	7,09	5,72		5,60	
A Poljoprivreda, šumarstvo i ribarstvo	549	152	984	169	1533	2.08	321	0.96
B Rudarstvo i vadenje	225	31	22	7	247	0.33	38	0.11
C Prerađivačka ind.	12277	3775	1951	548	14228	19.26	4323	12.90
D Opskrba el. energijom, plinom, parom i klimatiz.	828	155	0	0	828	1.12	155	0.46
E Opskrba vodom; uklanjanje otpadnih voda, gospodarenje otpadom te djelatnosti sanacije okoliša	1572	343	3	2	1575	2.13	345	1.03
F Građevinarstvo	3848	488	2617	220	6465	8.75	708	2.11
G Trgovina na veliko i malo; popravak motornih vozila i motocikla	8213	4432	2831	1461	11044	14.95	5893	17.58
H Prijevoz i skladištenje	2167	658	968	113	3135	4.24	771	2.30
I Djelatnost pružanja smještaja te pripreme i usluživanja hrane	5302	2858	3057	1624	8359	11.31	4482	13.37
J Informacije i komunikacije	1195	378	95	22	1290	1.75	400	1.19
K Financijske djelatnosti i djelatnosti osiguranja	1696	1278	169	123	1865	2.52	1401	4.18
L Poslovanje nekretninama	475	204	47	23	522	0.71	227	0.68
M Stručne, znanstvene i tehničke djelatnosti	2082	997	1063	610	3145	4.26	1607	4.79
N Administrat. i pomoćne uslužne djelatnosti	1855	742	343	166	2198	2.98	908	2.71
O Javna uprava i obrana; obvezno soc. osiguranje	4401	2370	394	122	4795	6.49	2492	7.43
P Obrazovanje	5375	4412	1	1	5376	7.28	4413	13.16
Q Djelatnost zdrav. zaštite i socijalne skrbi	3236	2593	809	646	4045	5.48	3239	9.66
R Umjetnost, zabava i rekreacija	1304	672	130	29	1434	1.94	701	2.09
S Ostale uslužne djelatnosti	484	301	958	663	1442	1.95	964	2.88
T Djelatnosti kućanstva kao poslodavaca; kućanstava koja proizvode različitu robu i obavljaju razl. usluge za vlastite potrebe			51	42	51	0.07	42	0.13
U Djelatnosti izvanteritorijalnih organizacija i tijela			-	-	0	0.00	0	0.00
Nerazvrstani prema djelatnostima			304	92	304	0.41	92	0.27

Izvor: Državni zavod za statistiku RH. SI – 1476 Zaposlenost i plaće u 2011. (19.07.2012.)

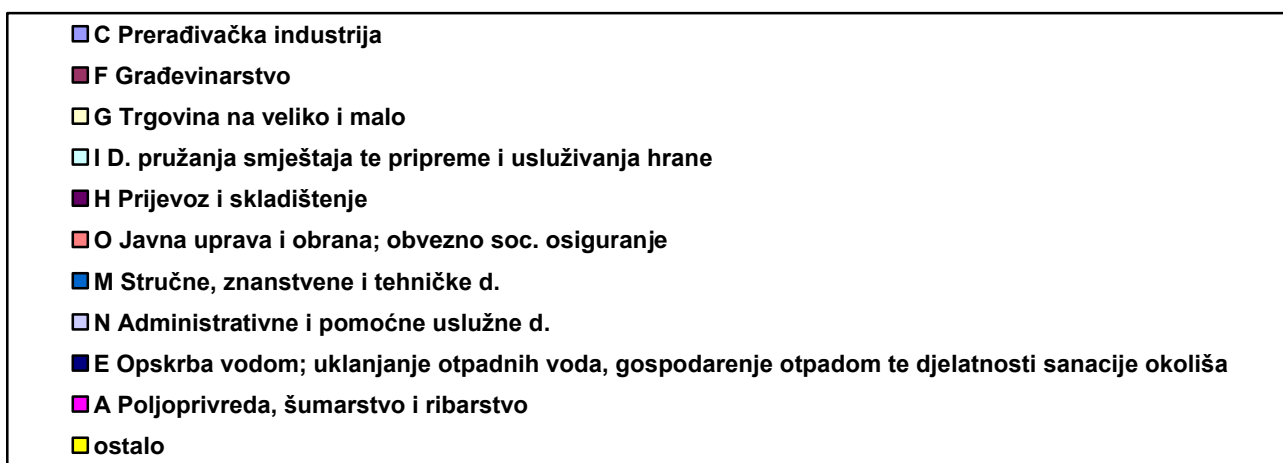
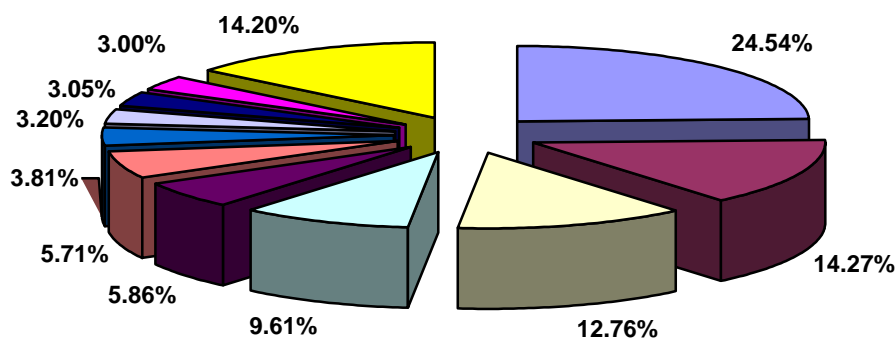

Slika 10.1. Struktura ukupno zaposlenih muškaraca u Istarskoj županiji u 2011.godini prema djelatnosti

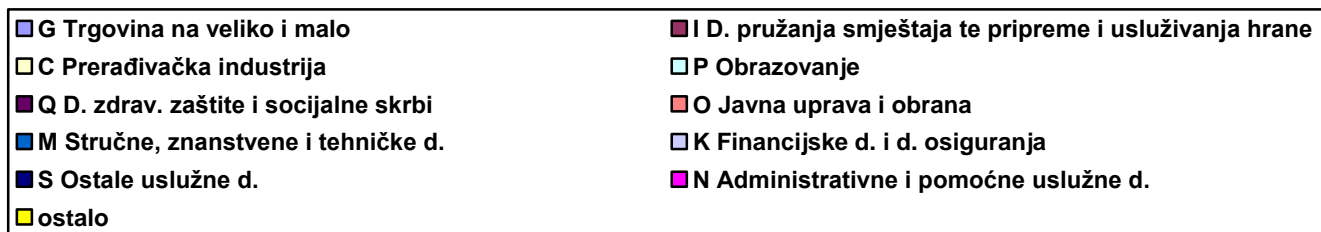
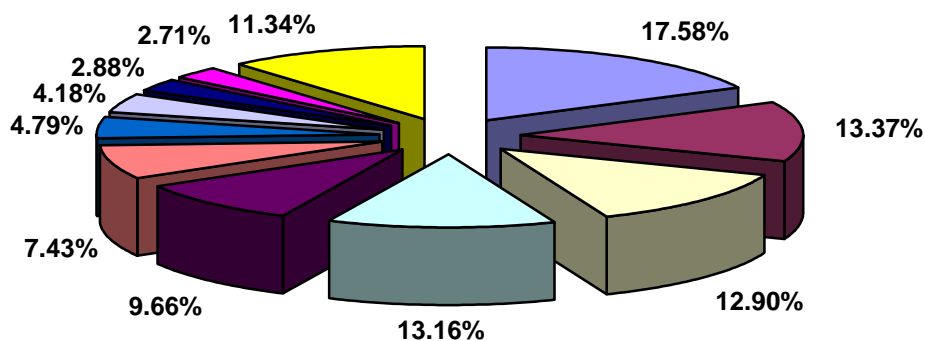

Slika 10.2. Struktura ukupno zaposlenih žena u Istarskoj županiji u 2011.godini prema djelatnosti

10.4. Dolasci i noćenja turista u Istarskoj županiji od siječnja do prosinca 2011.g. po područjima

		Ukupno	Domaći	Strani	Indeksi 2010./ 2009.		
					ukupno	domaći	strani
Republika Hrvatska	dolasci	11455677	1529003	9926674	108,0	102,4	109,0
	noćenja	60354275	5602970	54751305	107,0	103,3	107,4
Istarska županija	dolasci	2895686	175300	2720386	110,2	109,1	110,3
	noćenja	19095401	717532	18377869	107,7	109,3	107,6
Struktura % (RH=100)	dolasci	25.28	11.46	27.40			
	noćenja	31.64	12.81	33.57			
Bujština	dolasci	595632	41822	553810	107.7	106.6	107.7
	noćenja	3209575	175795	3033780	105.3	112.4	104.9
Buzeština	dolasci	7651	2504	5147	146.5	147.7	145.8
	noćenja	22009	6818	15191	135.6	137.3	134.8
Labinština	dolasci	221370	9201	212169	111.1	109.0	111.2
	noćenja	1431237	43787	1387450	105.5	114.0	105.3
Pazinština	dolasci	17004	4401	12603	122.1	104.2	129.8
	noćenja	73592	11420	62172	122.3	80.2	135.3
Poreština	dolasci	922611	28550	894061	108.2	111.6	108.1
	noćenja	6677348	111885	6565463	106.2	114.9	106.0
Puljština	dolasci	674317	58715	615602	110.7	104.4	111.4
	noćenja	4527524	253216	4274308	108.4	104.6	108.6
Rovinjština	dolasci	457101	30107	426994	115.8	119.4	115.6
	noćenja	3154116	114611	3039505	113.3	111.4	113.4

Izvor: Državni zavod za statistiku RH. Priopćenje 4.4.2/11 Turizam-kumulativni podaci (10.02.2012.)

10.5. Ostvarenje prihoda JLS za razdoblje od 01.01 do 31.12.2011. godine

Naziv JLS	Ostvareni prihodi				
	Porezni prihodi	Ukupni prihodi	Broj stanovnika	Ostvarenje prihoda po stanovniku	Ostvarenje poreznih prihoda po stanovniku
Novigrad	16.847.048,00	62.949.831,00	4.328	14.544,79	3.892,57
Funtana	2.118.068,00	11.585.828,00	924	12.538,77	2.292,28
Bale	3.547.617,00	10.892.186,00	1.129	9.647,64	3.142,26
Grožnjan	1.839.244,00	6.755.473,00	733	9.216,20	2.509,20
Tar-Vabriga	4.018.903,00	18.344.970,00	1.996	9.190,87	2.013,48
Vrsar	7.076.467,00	18.889.921,00	2.152	8.777,84	3.288,32
Poreč	51.219.285,00	144.383.630,00	16.696	8.647,80	3.067,76
Brtonigla	3.876.433,00	13.357.207,00	1.607	8.311,89	2.412,22
Umag	44.145.857,00	109.643.968,00	13.594	8.065,61	3.247,45
Medulin	20.388.444,00	50.491.356,00	6.552	7.706,25	3.111,79
Rovinj	46.079.654,00	107.126.426,00	14.367	7.456,42	3.207,33
Fažana	8.041.382,00	25.751.944,00	3.569	7.215,45	2.253,12
Kanfanar	2.639.654,00	10.416.181,00	1.538	6.772,55	1.716,29
Kršan	3.665.253,00	19.731.447,00	2.958	6.670,54	1.239,10
Pazin	15.288.553,00	55.540.170,00	8.630	6.435,71	1.771,56
Buzet	18.090.654,00	39.064.402,00	6.105	6.398,76	2.963,25
Oprtalj	1.900.164,00	5.321.315,00	862	6.173,22	2.204,37
Vodnjan	10.621.305,00	36.768.568,00	6.144	5.984,47	1.728,73
Ližnjan	8.606.166,00	22.901.656,00	3.916	5.848,23	2.197,69
Motovun	2.257.723,00	5.798.429,00	1.001	5.792,64	2.255,47
Labin	24.527.949,00	62.497.759,00	11.703	5.340,32	2.095,87

10.5. Ostvarenje prihoda JLS za razdoblje od 01.01. do 31.12.2011. godine - nastavak

Naziv JLS	Ostvareni prihodi				
	Porezni prihodi	Ukupni prihodi	Broj stanovnika	Ostvarenje prihoda po stanovniku	Ostvarenje poreznih prihoda po stanovniku
Lanišće	880.153,00	1.702.093,00	327	5.205,18	2.691,60
Višnjan	4.074.191,00	11.508.054,00	2.266	5.078,58	1.797,97
Pula	122.339.050,00	283.963.170,00	57.765	4.915,83	2.117,88
Buje	9.846.106,00	22.973.613,00	5.127	4.480,91	1.920,44
Raša	4.969.092,00	12.558.222,00	3.197	3.928,13	1.554,30
Svetvinčenat	3.079.666,00	8.189.178,00	2.183	3.751,34	1.410,75
Pićan	1.682.135,00	6.754.897,00	1.820	3.711,48	924,25
Lupoglav	1.794.615,00	3.402.608,00	935	3.639,15	1.919,37
Vižinada	1.550.173,00	4.194.378,00	1.155	3.631,50	1.342,14
Kaštelir-Labinci	2.896.458,00	5.192.733,00	1.459	3.559,10	1.985,24
Sveta Nedelja	5.116.346,00	10.400.710,00	2.980	3.490,17	1.716,89
Marčana	7.403.616,00	13.728.395,00	4.260	3.222,63	1.737,94
Sv. Petar u Šumi	1.193.310,00	3.401.325,00	1.067	3.187,75	1.118,38
Gračišće	2.694.481,00	4.443.265,00	1.408	3.155,73	1.913,69
Sveti Lovreč	1.739.340,00	2.997.982,00	1.017	2.947,87	1.710,27
Cerovlje	2.429.504,00	4.782.694,00	1.671	2.862,17	1.453,92
Tinjan	2.364.136,00	4.396.858,00	1.672	2.629,70	1.413,96
Barban	3.790.732,00	6.775.264,00	2.715	2.495,49	1.396,22
Žminj	4.951.170,00	7.517.256,00	3.470	2.166,36	1.426,85
Karojba	1.290.904,00	2.390.178,00	1.442	1.657,54	895,22
UKUPNO	482.881.001,00	1.259.485.540,00	208.440	6.042,442	2.316,64
Proračun Županije	143.450.331,00	238.140.054,00	208.440	1.142,49	688,21
SVEUKUPNO	626.331.332,00	1.497.625.594,00	208.440	7.184,92	3.004,85

Izvor: Istarska županija

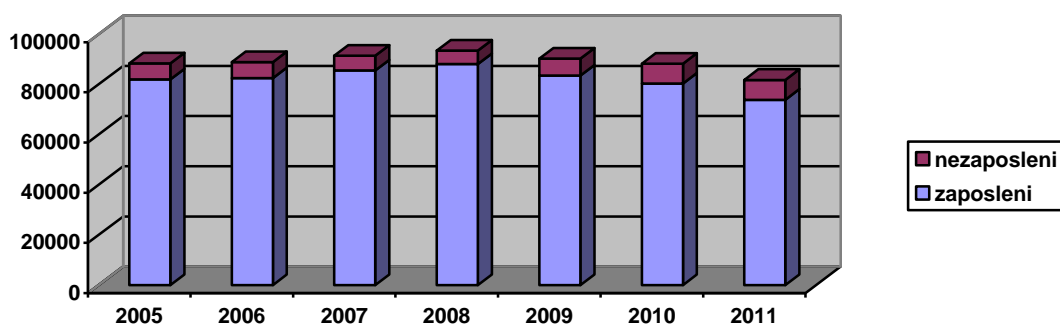

Napomena: Podaci o zaposlenima za 2005. uključuju zaposlene u obrtu u srpnju (metodologija)

Slika 10.3. Zaposleni u pravnim osobama, obrtu i djelatnostima slobodnih profesija (stanje u ožujku) i nezaposleni

10.6. Prosječna nezaposlenost u Istarskoj županiji u razdoblju 2005. - 2011. g.

		2005.	2006.	2007.	2008.	2009.	2010.	2011.	Stopa 2011.
Republika Hrvatska	ukupno	308.738	291.616	264.448	236.741	263.174	302.425	305.333	17,8
Istarska županija	ukupno	6374	6317	5819	5325	6740	7949	7914	8,6
	žene	4161	4130	3813	3465	4070	4379	4193	
Umag	ukupno	465	479	413	368	541	714	731	
Buzet	ukupno	91	83	66	80	142	207	216	
Labin	ukupno	883	953	790	702	938	1060	1021	
Pazin	ukupno	696	626	534	500	638	701	683	
Poreč	ukupno	746	714	667	607	738	881	857	
Pula	ukupno	3000	2893	2774	2478	3087	4057	3747	
Rovinj	ukupno	493	568	576	590	654	657	659	

Izvor: Hrvatski zavod za zapošljavanje

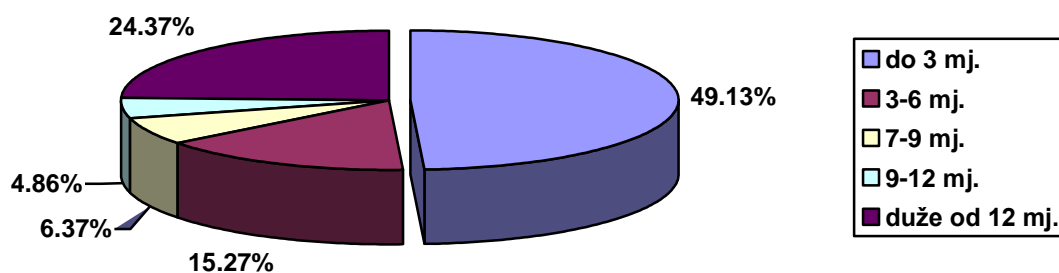

Slika 10.4. Nezaposlene osobe po trajanju nezaposlenosti (stanje na 31.12.2011.)

10.7. Nezaposleni u prosincu 2011. prema razini obrazovanja i spolu

	Ukupno			Bez škole i nezavršena O.Š.		Osnovna škola		SŠ u trajanju do 3 godine i škola za KV i VKV radnike		SŠ u trajanju do 4 g. i više i gimnazija		Viša škola I stupanj fakulteta i stručni studij		Fakultet Akademija Magisterij Doktorat	
	ukupno	žene	%	ukupno	žene	ukupno	žene	ukupno	žene	ukupno	žene	ukupno	žene	ukupno	žene
Umag	959	522	54,4	32	13	263	147	312	158	283	170	40	20	29	14
Buzet	231	122	52,8	6	3	61	31	63	23	66	39	17	11	18	15
Labin	1210	691	57,1	72	46	269	170	450	220	287	174	66	42	66	39
Pazin	732	432	59,0	39	11	197	131	210	91	205	147	35	16	46	36
Poreč	1045	607	58,1	18	9	260	159	316	138	367	243	31	24	53	34
Pula	4044	2202	54,5	181	107	905	502	1345	604	1169	708	182	119	262	162
Rovinj	773	412	53,3	21	9	187	99	257	103	224	144	35	27	49	30
Istarska županija	8994	4988	55,5	369	198	2142	1239	2953	1337	2601	1625	406	259	523	330
%	100,00	100,00		4.10	3.97	23.82	24.84	32.83	26.80	28.92	32.58	4.51	5.19	5.81	6.62
Struktura % (RH=100)	2.85	2.95		2.03	2.26	3.10	3.22	2.73	2.71	2.98	3.10	2.95	3.15	2.79	2.81
Hrvatska	315.438	168.976		18.138	8.757	69.150	38.510	108.250	49.311	87.401	52.446	13.757	8.217	18.742	11.735

Izvor: HZZ, PS Pula

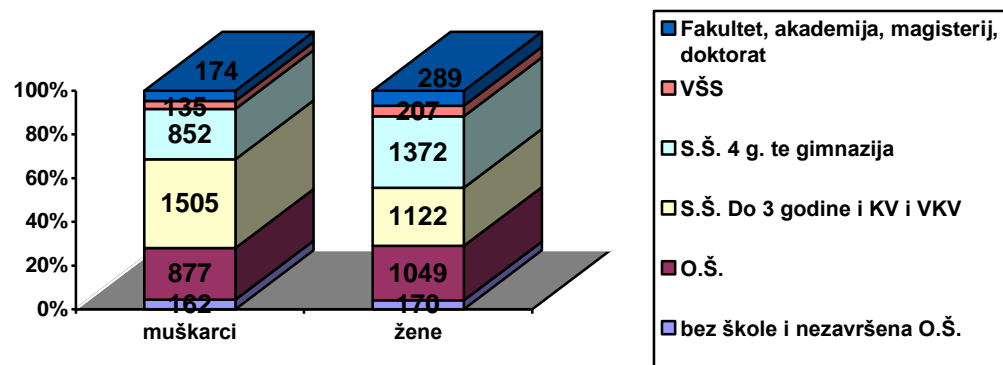

Slika 10.5. Nezaposleni 2011. godine (prosjeak) prema razini obrazovanja i spolu

10.8. Nezaposleni u prosincu 2011. godine prema dobi i spolu

	15-19 g.		20-24 g.		25-29 g.		30-34 g.		35-39 g.		40-44 g.		45-49 g.		50-54 g.		55-59 g.		60 i više g.			
	ukupno	žene	ukupno	žene	ukupno	žene	ukupno	žene	ukupno	žene	ukupno	žene	ukupno	žene	ukupno	žene	ukupno	žene	ukupno	žene		
Umag	959	522	14	7	127	72	141	83	143	78	90	50	90	59	90	53	123	73	114	47	27	0
Buzet	231	122	13	2	30	14	42	26	35	19	14	9	17	15	22	12	29	16	26	9	3	0
Labin	1210	691	31	12	128	58	177	110	141	80	85	50	102	73	143	90	205	135	150	76	48	7
Pazin	732	432	27	14	84	50	88	52	62	35	54	34	46	34	66	39	176	147	107	27	22	0
Poreč	1045	607	24	11	132	68	162	105	167	93	113	74	100	56	95	66	142	93	84	40	26	1
Pula	4044	2202	188	79	515	240	578	339	484	279	397	245	400	258	416	234	500	316	468	199	98	13
Rovinj	773	412	15	4	100	55	112	70	104	56	81	46	58	36	76	37	115	81	98	26	14	1
Istarska županija	8994	4988	312	129	1116	557	1300	785	1136	640	834	508	813	531	908	531	1290	861	1047	424	238	22
%	100,00	100,00	3.47	2.59	12.41	11.17	14.45	15.74	12.63	12.83	9.27	10.18	9.04	10.65	10.10	10.65	14.34	17.26	11.64	8.50	2.65	0.44
Struktura % (RH=100)	2.85	2.95	1.92	1.91	2.53	2.63	2.96	3.19	3.20	3.14	2.68	2.70	2.69	2.80	2.80	2.73	3.48	3.87	3.09	2.83	2.18	1.43
RH	315.438	168.976	16.268	6.740	44.045	21.198	43.960	24.634	35.497	20.383	31.093	18.799	30.222	18.984	32.421	19.455	37.080	22.250	33.927	14.992	10.925	1.541

Izvor: HZZ, PS Pula

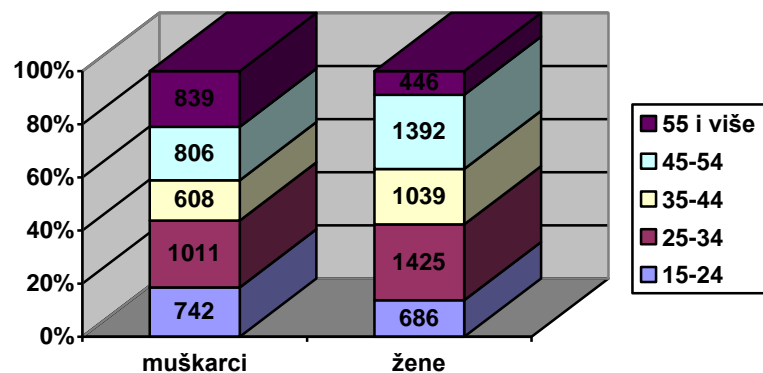

Slika 10.6. Nezaposleni u prosincu 2011. godine prema dobi i spolu

10.9. Prosječne mjesečne bruto i neto plaće zaposlenih u Istarskoj županiji u 2010. godini po spolu odnosno stupnju stručne spreme

Stupanj stručne spreme	Prosječna bruto plaća po zaposlenome u kunama		Prosječna neto plaća po zaposlenome u kunama	
	Istarska	Hrvatska	Istarska	Hrvatska
UKUPNO	7477	7677	5269	5329
Muškarci	7909	8044	5544	5575
Žene	6948	7223	4931	5026
Po spremi:				
Visoka	11683	12761	7719	8214
Viša	9024	9155	6240	6306
Srednja	6437	6450	4658	4644
Niža	5406	4906	3986	3634
VKV	8223	7841	5869	5612
KV	6209	5524	4529	4067
PKV	5349	4827	3964	3608
NKV	4972	4388	3694	3292

Izvor: Državni zavod za statistiku RH. SI – 1476 Zaposlenost i plaće u 2011. (19.07.2012.)

10.10. Broj korisnika doplatka za djecu, broj djece i prosječna mjesečna svota doplatka (stanje 31.12.2011.)

	Broj korisnika	Broj djece	Prosječna mjesečna svota doplatka
Republika Hrvatska	216013	403064	350,92
Istarska županija	7358	12528	342,65
Struktura % (RH=100)	3,41	3,11	97,64

Izvor: Hrvatski zavod za mirovinsko osiguranje. Statističke informacije godina IX broj 4/2011.

10.11. Broj osiguranika Hrvatskog zavoda za mirovinsko osiguranje u Istarskoj županiji i Republici Hrvatskoj prema osnovama osiguranja (stanje 31.12.2011.)

	Radnici kod pravnih osoba	Radnici kod fizičkih osoba	Obrtnici	Poljoprivrednici	Samostalne profesionalne djelatnosti	Zaposleni kod međunarodnih organizacija u inozemstvu	Produženo osiguranje	Ukupno
RH	1.221.299	118.577	67.998	30.378	22.753	295	6.833	1.468.133
Istarska	63.016	8.919	6.382	942	1.242	18	543	81.062
Struktura % (RH=100)	5.16	7.52	9.39	3.10	5.46	6.10	7.95	5.52

Izvor: Hrvatski zavod za mirovinsko osiguranje. Statističke informacije godina IX broj 4/2011.

10.12. Broj korisnika mirovina prema vrstama i zakonskoj osnovi ostvarivanja mirovina te prosječnoj visini mirovina (stanje 31.12.2011.)

	Starosna		Invalidska		Obiteljska		UKUPNO	
	Broj korisnika	Prosječna mirovina umanjena za porez i prerez	Broj korisnika	Prosječna mirovina umanjena za porez i prerez	Broj korisnika	Prosječna mirovina umanjena za porez i prerez	Broj korisnika	Prosječna mirovina umanjena za porez i prerez
Republika Hrvatska -ukupno	633130	2369,56	327729	2448,71	252262	2180,20	1213121	2346,59
UKUPNO Istarska	33826	2717,06	8559	2352,25	10286	2211,85	52671	2559,11
Struktura % (RH=100)	5,34	114,67	2,61	96,06	4,08	101,45	4,34	109,06
Mirovine prema Zakonu o mirovinskom osiguranju	33687	2709,17	7619	2067,65	10115	2135,63	51421	2501,29
Mirovine prema Zakonu o pravima djelatnih vojnih osoba, policijskih službenika i ovlaštenih službenih osoba	139	4628,80	210	3083,12	12	3562,76	361	3694,21
Mirovine prema Zakonu o pravima hrvatskih branitelja domovinskog rata	-	-	685	5270,32	154	7077,81	839	5602,08
Mirovine prema ugovoru s BIH (stradalnici rata pripadnici HVO i njihove obitelji)	-	-	45	2708,26	5	3296,29	50	2767,07

Izvor: prilagođeno prema podacima Hrvatskog zavoda za mirovinsko osiguranje. Statističke informacije godina IX broj 4/2011.

10.13. Registrirana cestovna motorna vozila po policijskim upravama, stanje 31.12.2011.

	Ukupno	Mopedi i motocikli	Osobna vozila	Osobna vozila na 100 stanovnika	Autobusi	Teretna i radna vozila	Ostala vozila
Republika Hrvatska	196945	175042	1518278	35,43	4841	154884	114454
Istarska županija	127657	14068	98958	47,56	225	10595	3572

Izvor: Državni zavod za statistiku RH. SI 1465/2012. Transport i komunikacije u 2011.

10.14. Broj korisnika i pomoći u socijalnoj skrbi u Republici Hrvatskoj i CZSS u Istarskoj županiji (stanje 31. 12. 2011.)

PRAVO U SOCIJALNOJ SKRBI	Republika Hrvatska	Istarska	Struktura % (RH=100)	Buje	Labin	Pazin	Buzet PO	Poreč	Pula	Rovinj
Stalna pomoć :										
1. Ukupno pomoći (samaca i obitelji)	46.189	875	1,89	135	112	44	15	86	421	62
2. Ukupno obuhvaćenih osoba	104.112	1.436	1,38	217	163	51	17	150	761	77
Obuhvaćenost stanovništva* stalnom pomoći	2,3	0,7		0,8	0,7	0,3	0,3	0,6	0,9	0,4
Jednokratna pomoć:										
1. Ukupno pomoći u izvještajnoj godini	75.367	2.519	3.34	372	471	160	76	227	1.044	169
- od toga za školovanje	12.254	93	0.76	25	11	2	-	10	15	30
- od toga za nabavku potrebne odjeće i obuće	5.255	14	0.27	-	-	-	-	2	12	-
- od toga za nabavku osnovnih predmeta u kućanstvu	8.392	25	0.30	-	-	10	-	1	14	-
- od toga za pogrebne troškove	1.188	18	1.52	-	4	4	1	3	5	1
2. Različiti korisnici (samci i obitelji) kojima je jednom ili više puta odobrena pomoć u godini	44.508	1.817	4.08	241	381	127	47	90	789	142
Doplatak za pomoć i njegu	79.449	2.317	2.92	318	332	227	69	193	993	185
Pomoć i njega u kući - Ukupno korisnika	1.353	39	2.88	26	2	-	6	-	5	-
Osobna invalidnina	19.027	696	3.66	67	76	51	22	75	340	65
Potpore za obrazovanje	16.726	205	1.23	25	2	6	0	19	122	31
Skrb izvan vlastite obitelji:										
Smještaj u udomiteljsku obitelj djece i odraslih	5.426	88	1.62	15	8	5	-	7	47	6
Smještaj u obiteljski dom djece i odraslih	1.029	96	9.33	-	89	-	-	-	2	5
Pravo na status roditelja njegovatelja	2.759	102	3.70	12	23	6	6	8	34	13
Smještaj u dom socijalne skrbi za djecu i odrasle	13.706	671	4.90	111	87	92	11	65	262	43
LOKALNA I REGIONALNA POMOĆ										
Pomoć za podmirenje troškova stanovanja	32.334	1.860	5.75	321	404	-	68	318	707	42
Pomoć za ogrjev - u izvještajnoj godini	38.486	906	2.35	155	170	-	30	90	377	84

* u izračunu korišten broj stanovnika iz popisa 2001.

Izvor: Ministarstvo socijalne politike i mladih RH. Godišnje statističko izvješće 2011.

10.15. Broj korisnika u državnim i nedržavnim domovima socijalne skrbi za djecu bez roditeljske skrbi, djecu i mladež s poremećajima u ponašanju, za tjelesno ili mentalno oštećenu djecu i odrasle osobe, prema izvoru plaćanja usluga (stanje 31.12.2011.)

	Plaćaju sami	Plaćaju sami + država	Plaća država	Drugi izvori / obveznici plaćanja	Ukupno
Republika Hrvatska – državni	103	1.982	4.097	128	6.310
Republika Hrvatska – nedržavni	24	502	770	188	1.484
Republika Hrvatska –sveukupno	127	2.484	4.867	316	7.794
<i>Državni domovi</i>					
Dom za djecu i mlade punoljetne osobe „Pula“	-	21	22	-	43
Dom za odgoj djece i mladeži Pula	-	1	44	-	45
Centar za rehabilitaciju Pula	8	23	42	-	73
UKUPNO	8	45	108	-	161
<i>Nedržavni domovi</i>					
Dnevni centar za rehabilitaciju Veruda, Pula	-	21	-	112	133
Dnevni centar za radnu terapiju i rehabilitaciju Pula, Pula	-	-	40	-	40
Centar za rehabilitaciju Down sindrom centar Pula, Pula	-	27	-	-	27
UKUPNO	-	48	40	112	200
SVEUKUPNO	8	93	148	112	361
Struktura % (RH=100)	6.30	3.74	3.04	35.44	4.63

Izvor: Ministarstvo socijalne politike i mladih RH. Godišnje statističko izvješće o domovima i korisnicima 2011.

10.16. Broj korisnika u državnim domovima socijalne skrbi za psihički bolesne odrasle osobe, prema izvoru plaćanja usluga (stanje 31.12.2011.)

		Plaća državni proračuna	Plaćaju sami + državni proračun	Plaćaju drugi + državni proračun	Plaćaju sami	Plaćaju sami + drugi	Plaćaju drugi	Ukupno
Republika Hrvatska	Ukupno	1.560	1.263	62	614	377	123	3.999
	Rješenje CZSS	1.560	1.263	61	499	279	100	3.762
	Ugovor	-	-	1	115	98	23	237
Dom za psihički bolesne odrasle osobe Motovun	Rješenje CZSS	28	28	4	11	15	3	89
Dom za psihički bolesne odrasle osobe „Sv. Nedjelja“, Nedešćina	Rješenje CZSS	21	25	-	25	12	1	84
Dom za psihički bolesne odrasle osobe „Vila Maria“, Pula	Rješenje CZSS	50	31	1	79	5	-	166
UKUPNO Istarska	Rješenje CZSS	99	84	5	115	32	4	339
Struktura % (RH=100)	Ukupno	6.35	6.65	8.06	18.73	8.49	3.25	8.48

Izvor: Ministarstvo socijalne politike i mladih RH. Godišnje statističko izvješće o domovima i korisnicima 2011.

10.17. Broj korisnika u državnim i nedržavnim – županijskim i drugim domovima socijalne skrbi za starije i nemoćne osobe (stanje 31.12.2011.)

	Pravni temelj smještaja	Državni proračun	Sami + državni proračun	Drugi + državni proračun	Sami	Sami + drugi	Drugi	Ukupno
Republika Hrvatska	Ukupno	930	1.403	140	6.199	5.543	1.181	15.396
	Rješenje CZSS	906	1.381	68	511	610	77	3.553
<i>Županijski domovi</i>								
Dom za starije i nemoćne osobe Novigrad	Rješenje CZSS	21	16	-	9	19	3	68
	Ugovor	-	-	-	25	80	7	112
	Ukupno	21	16	-	34	99	10	180
Dom za starije i nemoćne osobe „A. Štiglic“, Pula	Rješenje CZSS	9	5	-	58	10	-	82
	Ugovor	-	-	-	129	16	19	164
	Ukupno	9	5	-	187	26	19	246
Dom za starije i nemoćne osobe Raša	Rješenje CZSS	2	5	-	36	-	-	43
	Ugovor	-	-	-	18	-	-	18
	Ukupno	2	5	-	54	-	-	61
Dom za starije i nemoćne osobe „Domenico Pergolis“ Rovinj	Rješenje CZSS	5	11	4	-	5	-	25
	Ugovor	-	-	-	139	-	4	143
	Ukupno	5	11	4	139	5	4	168
UKUPNO	Rješenje CZSS	37	37	4	103	34	3	218
	Ugovor	-	-	-	311	96	30	437
	Ukupno	37	37	4	414	130	33	655
<i>Drugi domovi</i>								
Dom socijalne skrbi za starije i nemoćne osobe Buzet	Ugovor	-	-	-	12	36	2	50
Dom za starije i nemoćne osobe Poreč	Ugovor	-	-	-	11	66	2	79
Dom za starije i nemoćne osobe „Sv. Polikarp“, Pula	Ugovor	-	-	-	5	47	-	52
Ukupno	Ugovor	-	-	-	28	149	4	181
SVEUKUPNO	Rješenje CZSS	37	37	4	103	34	3	218
	Ugovor	-	-	-	339	245	34	618
	Ukupno	37	37	4	442	279	37	836
	%	4.43	4.43	0.48	52.87	33.37	4.43	100.00
Struktura % (RH=100)	Ukupno	3.98	2.64	2.86	7.13	5.03	3.13	5.43
	Rješenje CZSS	4.08	2.68	5.88	20.16	5.57	3.90	6.14

Izvor: Ministarstvo socijalne politike i mladih RH. Godišnje statističko izvješće o domovima i korisnicima 2011.

